XXI DNI RYDUŁTÓW

31 sierpnia i 1 września 2013 r.
tereny rekreacyjne przy ul. Bema 126 c

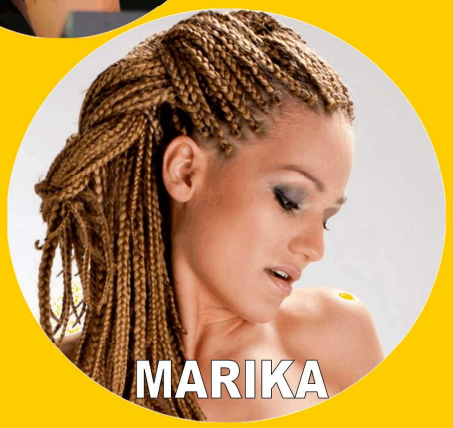

31sierpnia 2013 (sobota)

16.30 – Oficjalne otwarcie obchodów XXI DNI RYDUŁTÓW
Zaprasza Wioska Indiańska zespołu Catawba,
17.00 – Program dla dzieci – bajka „O piecyku i kurzyku" w wykonaniu aktorów Krakowskiego Biura Promocji Kultury
18.00 – Występ zespołu "Pod nutką" z przedszkola i Szkoły Muzycznej I stopnia im. Pawła Świętego
18.15 – Wręczenie statuetek „Rydułtowika Roku" przez Burmistrza Miasta Rydułtowy i przedstawicieli TMR
18.30 – Koncert zespołu ZNAKY
19.15 – Koncert zespołu UNDERGROUND
20.30 Koncert gwiazdy XXI Dni Rydułtów
PATRYCJI MARKOWSKIEJ z zespołem
Ok.22.00 Zakończenie imprez pierwszego dnia święta miasta

1 września 2013 (niedziela)

16.00 – Rozpoczęcie programu
Zaprasza Plac budowy dla dzieci „Pracuś BOB"
16.00 – Start Przeglądarki muzycznej - festiwalu amatorskich zespołów muzycznych z regionu. Prowadzenie Mariusz Smolarek ANTYRADIO
16.15 – GRAWITACJA
16.45 – EX TOMEK
17.15 – WALFAD
17.45 – Wręczanie nagród sportowych – Urząd Miasta Rydułtowy
18.15 – MONLY
18.45 – BARIBAL,MICROS, POLD i CEDZAK
19.15 – NOSTALGIC
19.45 – YELLOWLIPS
21.00 – MARIKA Z ZESPOŁEM SPOKOARMIA
Ok.22.30 zakończenie XXI Dni Rydułtów

Kolejność występów zespołów amatorskich może ulec zmianie

PREZENTACJĘ POZA ESTRADĄ:

Wesołe Miasteczko „Krzyś", Wioska Indiańska zespołu Catawba, Plac budowy dla dzieci „Pracuś BOB", Biblioteka Miejska, Galeria Złote Grabie, Gościnny Dom, Towarzystwo Miłośników Rydułtów, Honorowi Dawcy Krwi, Salon Play, Kasa Stefczyka, stowarzyszenia i przedsiębiorstwa wg. zgłoszeń i chęci prezentacji działalności

SPORT XXI Dni Rydułtów

31.08.2013 r. SOBOTA

9:00 – Piłkarskie Mistrzostwa Miasta Rydułtowy – boisko Orlik przy OPP kat. OPEN
9:00 – Turniej siatkówki plażowej z okazji Dni Rydułtów – boisko Gimnazjum nr 1
9:00 – Turniej Tenisa Ziemnego z okazji Dni Rydułtów – korty tenisowe przy KS Naprzód /A-Team/
11:00 – V edycja Grand Prix MTB Euroregionu Silesia 2013 – parking przy RCK „Feniks"
11:00 – Kolarski Rajd Burmistrza „Poznaj miasto i okolice" – rajd rowerowy po okolicach Rydułtów – Izba Pamięci przy KWK Rydułtowy-Anna
17:00 – Mecz piłki nożnej: Polska – Czechy – stadion KS Naprzód

01.09.2013 r. NIEDZIELA

7:00 – Zawody wędkarskie o Puchar Przewodniczącego Rady Miasta z okazji Dni Rydułtów – akwen wodny „Nieboczowy" /PZW Koło nr 50/
8:00 – Zawody wędkarskie dla dzieci i młodzieży do lat 16 – teren „Machnikowca" /SW „Machnikowiec"/
9:00 – Turniej Skata Sportowego z okazji Dni Rydułtów – Piwiarnia Warka /KS Herkules/
16:00 – XXI Ogólnopolski Bieg Uliczny o Puchar Burmistrza Miasta – stadion KS Naprzód /w tym również biegi przedszkolaków, dzieci i młodzieży/

07.09.2013 r. SOBOTA

9:00 – Piłkarskie Mistrzostwa Miasta Rydułtowy – boisko Orlik przy PP 1 **kat. szkół podstawowych i gimnazjów**
9:00 – Otwarty Turniej Siatkówki z okazji Dni Rydułtów – sala gimnastyczna SP 1/ZS

UWAGA! Na Otwarty Turniej Siatkówki obowiązują wcześniejsze zapisy do czwartku 05.09.2013 r.

Bliższe informacje i zapisy: Wydział Oświaty, Kultury, Sportu i Zdrowia Urzędu Miasta Rydułtowy ul. Ofiar Terroru 36 tel.: 32 4 537 473

ORGANIZATOR

Rydułtowskie Centrum Kultury FENIKS

PATRONI MEDIALNI

RADIO VANESSA FM · Nowiny Wodzisławskie · TELEWIZJA REGIONALNA

ORGANIZATOR ZASTRZEGA SOBIE PRAWO DO ZMIAN W PROGRAMIE

Rydułtowskie Centrum Kultury "FENIKS" ul. Strzelców Bytomskich 9a tel. 32 457 70 06 www.rck.rydultowy.pl

Stefan Drożdżok

Od początku kariery zawodowej swoje zainteresowania i umiejętności muzyczne starał się przekazać młodzieży, nie tylko, jako nauczyciel, ale też, jako instruktor młodzieżowych zespołów muzycznych. Z pod jego ręki wyszło wielu utalentowanych muzyków - instrumentalistów jak i wokalistek. Poprzez wszystkie te lata pracy zawodowej prowadził wiele zespołów rockowych, instrumentalno-wokalnych, wokalnych, chórów, które godnie reprezentowały nasze miasto na skalę międzynarodową, wojewódzką i powiatową.

Henryk Mańka

Zainteresowania Pana Henryka są wielokierunkowe. W czasie studiów pasjonował się taternictwem i speleologią. Namiętnie do dziś i to z powodzeniem gra w brydża. Pasjonuje go mechanika samochodowa. Od 10 lat jest Członkiem TMRu, a od 4 lat sekretarzem Zarządu. W naszym Towarzystwie należy do najbardziej aktywnych a jego działania jako organizatora turniejów, przygotowanie stoisk na Dni Rydułtów, Święcie Stowarzyszeń czy innych i imprezach przez TMR są zauważane nie tylko w Rydułtowach

Krystian Burda

Artysta, który w 1970 r. jako pierwszy opracował i zastosował do architektury technologię malarstwa na blasze stalowej emaliowanej. Jako członek Związku Artystów brał udział w wystawach zbiorowych i indywidualnych. Jego prace były wystawiane m.in. w Danii, Stanach Zjednoczonych, Belgii, Czechach czy Niemczech. Brał udział w wielu wystawach, sympozjach i plenerach. Swoją działalnością artystyczną przyczynił się do rozsławienia
Naszej miejscowości.

Joanna Rusok

Przez 19 lat pracowała w Szkole Podstawowej Nr 1, gdzie była nauczycielem biologii oraz wicedyrektorem a obecnie od 13 lat jest dyrektorem Szkoły Podstawowej nr 3 w Rydułtowach. Szczególną uwagę zwraca na ochronę środowiska – wynika to z jej profesji, ale równie dużą na zachowanie tradycji śląskiej. Bardzo zależy jej zachowaniu gwary śląskiej, na kultywowaniu tradycji śląskich, przypomnienie dawnych zwyczajów, teraz zanikających. Uczniowie szkoły na uroczystościach miejskich i szkolnych występują w strojach będących kopią strojów noszonych na naszym terenie 100 lat temu.

DODATEK KLUKI

KLUKA 332\ 1 Wrzesień 2013

KONKURS NA NAJPIĘKNIEJSZE OTOCZENIE DOMU cz. II

PIOTR ADAMCZYK

PAŃSTWO ĆMOK

RÓŻA MACHNIK

DIANA KLISZEWSKA

DODATEK KLUKI

KLUKA 332 \ 1 Wrzesień 2013

DARIUSZ PODZOWSKI

PAWEŁ STANIEK

KONKURS NA NAJPIĘKNIEJSZY BALKON CZ I

SYLWIA MATUSZCZYK

DOROTA ROGOŚ